Procédure Creation d'un nouveau Groupe VPN Partenaire :

1. Commencer par la création d'un groupe dans l'AD au format AED-GUSPartnersVPN-<SITE>-<ENTREPRISE>

2. Ajouter les utilisateurs au groupe

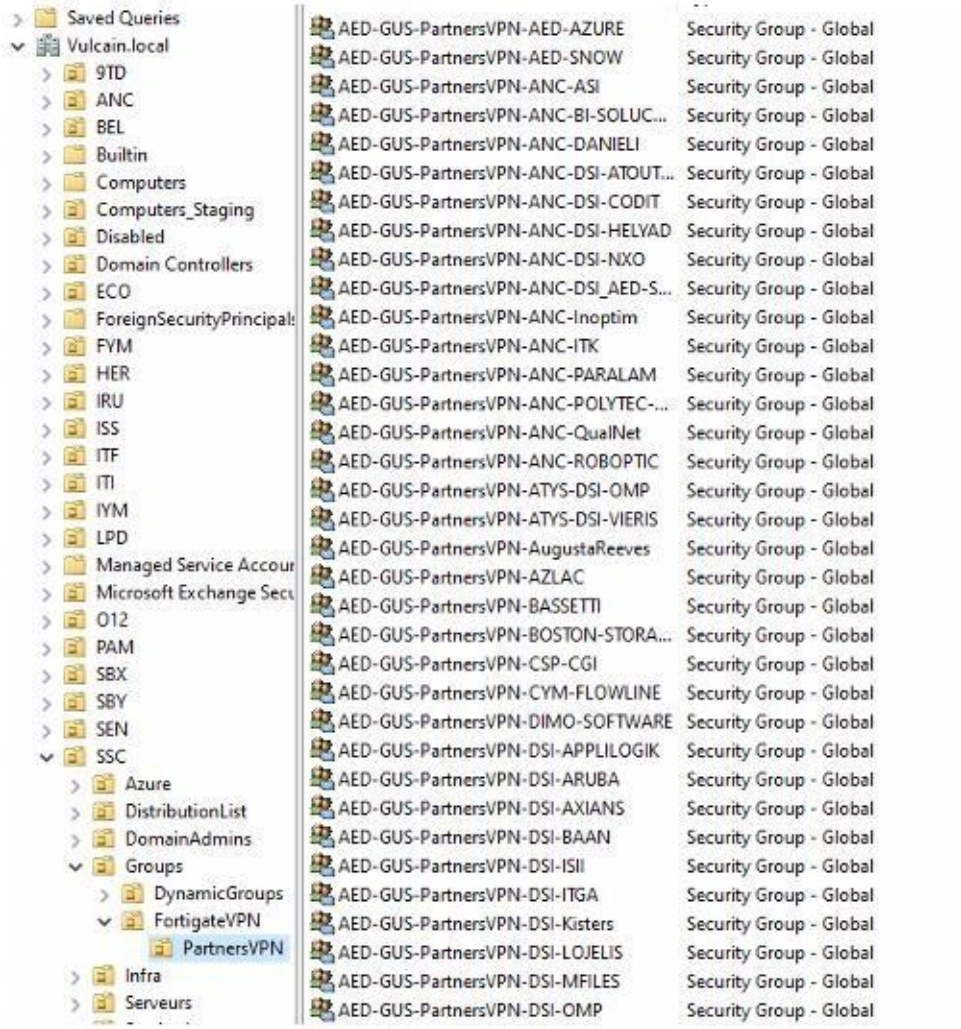

3. Se rendre sur Entra ID en se connectant avec son compte T1

4. Aller dans le menu des application d'entreprises, et chercher l'application FortiGate_IPSEC_MERCURE

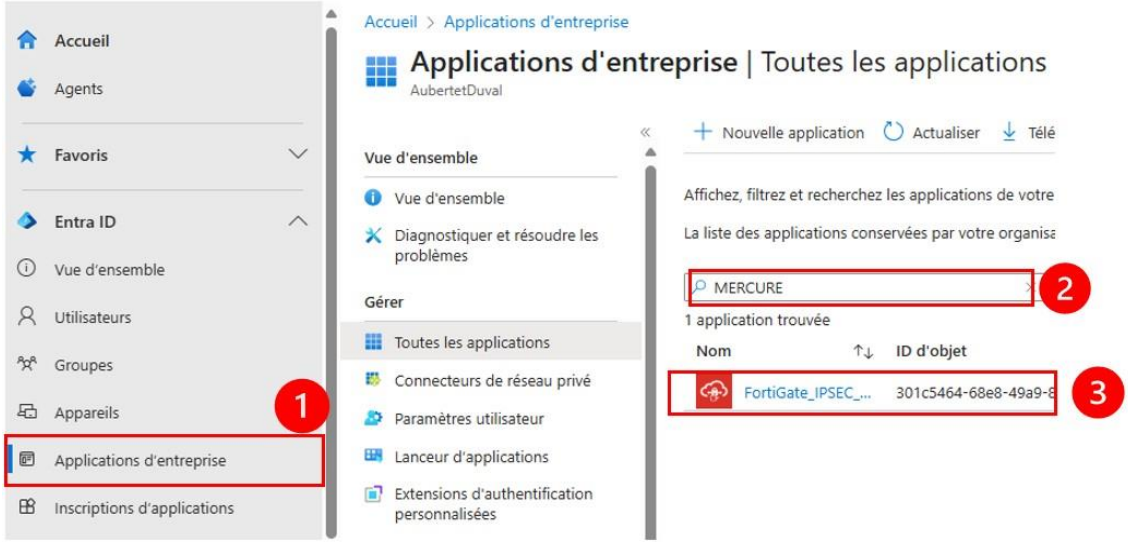

5. Aller dans le menu Utilisateurs et Groupes
6. Ajouter le nouveau groupe créer précédemment
    - Seulement HGA,PAV,CDS,BLE ont accès en modification à cette option

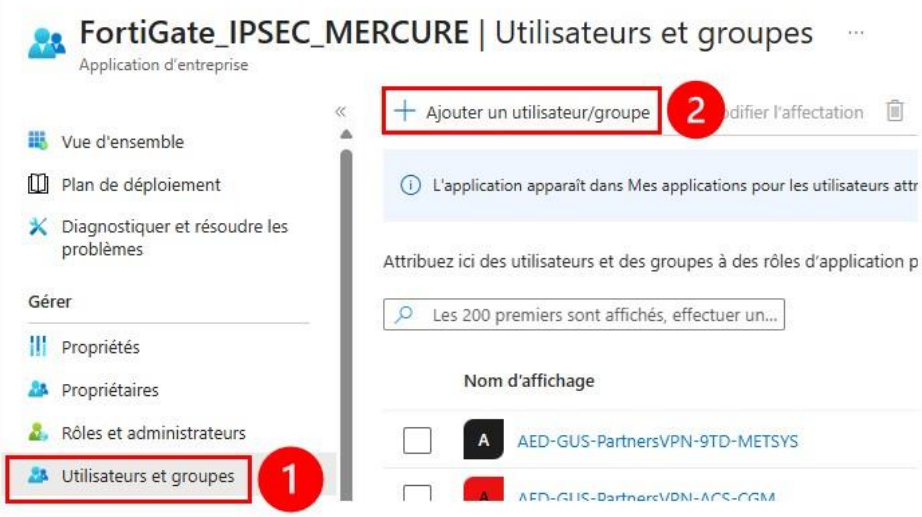

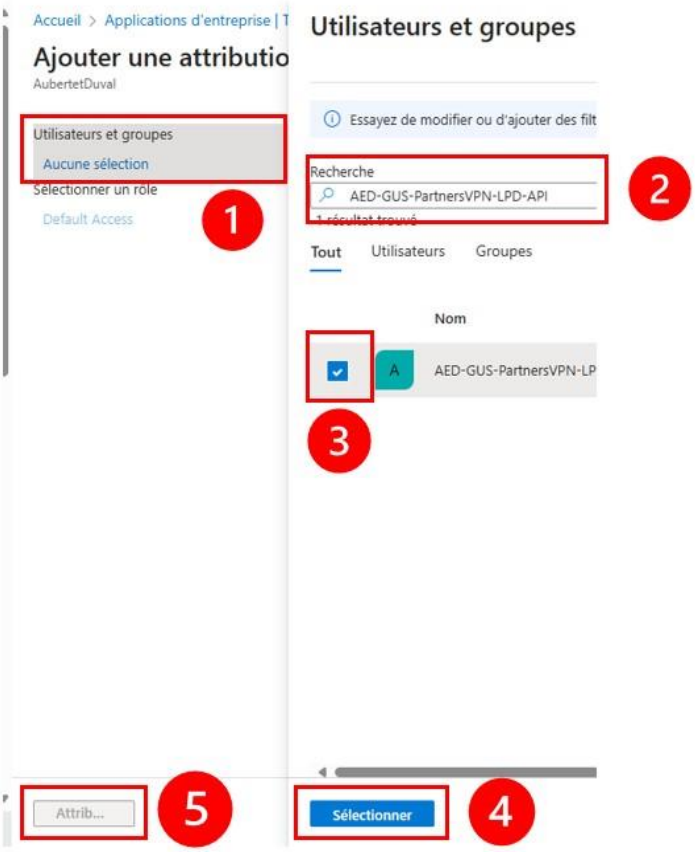

7. Entrer dans les informations du groupe et récupérer son ID objet. Il servira à faire le lien entre l'AD et le Fortigate

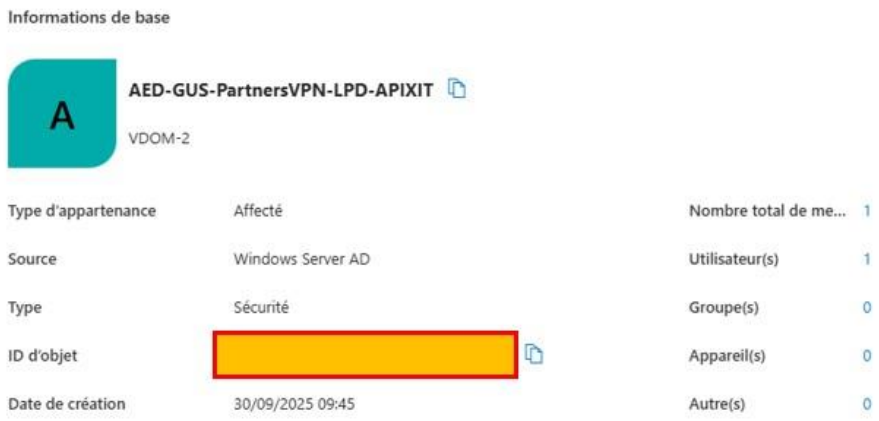

8. Se rendre sur le Firewall RDC-FW-VPN, dans le VDOM PARTNERS
9. Commencer par ajouter le nouveau groupe en allant dans le menu User & Authentication > User Groups.
10. Créer un nouveau groupe, en inscrivant le même nom que le groupe AD, puis ajouter une condition dans la partie Remote Groups, avec comme option :
    - Remote Server : Entra_ID_mercure_ldp

- Groups : Specify, et insérer l'ID Objet dans le champ qui est apparu (Masqué sur la capture)

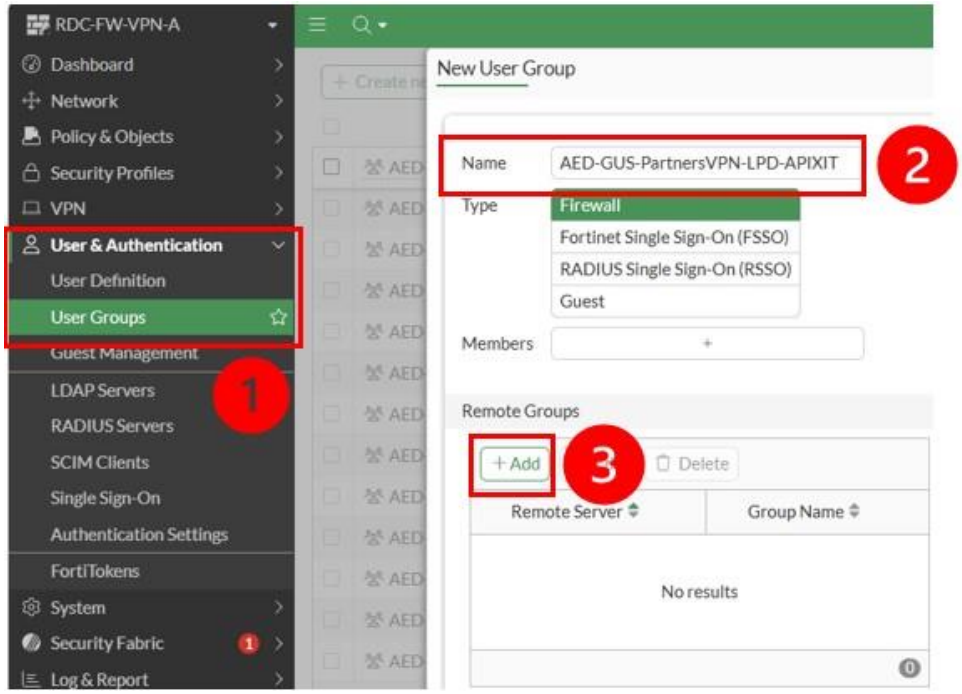

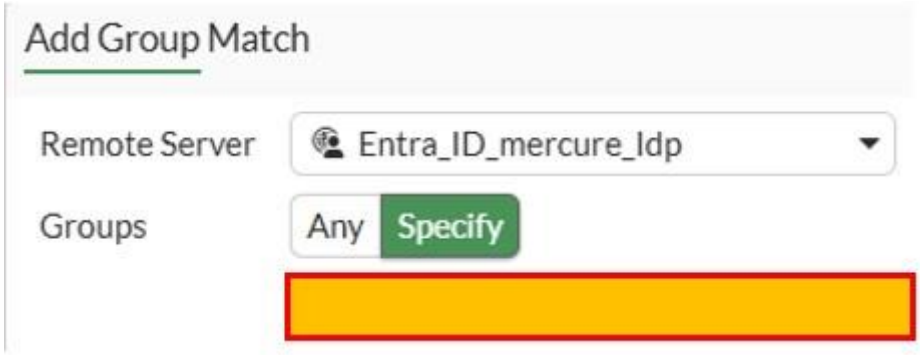

11. Créer les objets auxquels le prestataire aura besoin d'accéder dans les menus Policy & Objects > Addresses | Services :

    - Créer les objets "Address" au format H_<NomServ/IP> ○ Créer un objet "Address_Group" au format Grp_Servers_<Site><Entreprise> ○ (Optionnel) Créer les services si besoin au format :
        - TCP/UDP_<PORT> : En fonction du protocole indiquer TCP ou UDP dans un premier temps, puis le numéro de port.
        - En cas de range de port, indiquer TCP/UDP_<PORT_Debut> - <PORT_Fin>

12. Ajouter dans la Firewall Policy > DNS_AD, le groupe nouvellement créer en source

13. Créer une nouvelle Firewall Policy au format <SITE>-<ENTREPRISE>

    - Dans le cas où il y aurait plusieurs besoin et plusieurs règles, ajouter une indication après
    - La règle devra être créer avec :
        - Incoming Interface : Z_VPN_Partners
        - Outgoing Interface : Z_LAN
        - Source : Ipsec_VPN_POOL_Partners
        - User/Group : Nouveau Groupe créer
        - Destination : Adress Group créer précédemment
        - Service : Choix du protocole et du port de destination
        - NAT : A désactiver par défaut
        - Log allowed traffic : All sessions
        - OBLIGATOIRE : Indiquer le numéro de la demande dans le champ COMMENTS pour la traçabilité

14. Communiquer la procédure d'installation et de connexion aux utilisateurs, et faire un test avec nos comptes de test (JDOENOC et KDOENOC)

Configuration côté utilisateur :

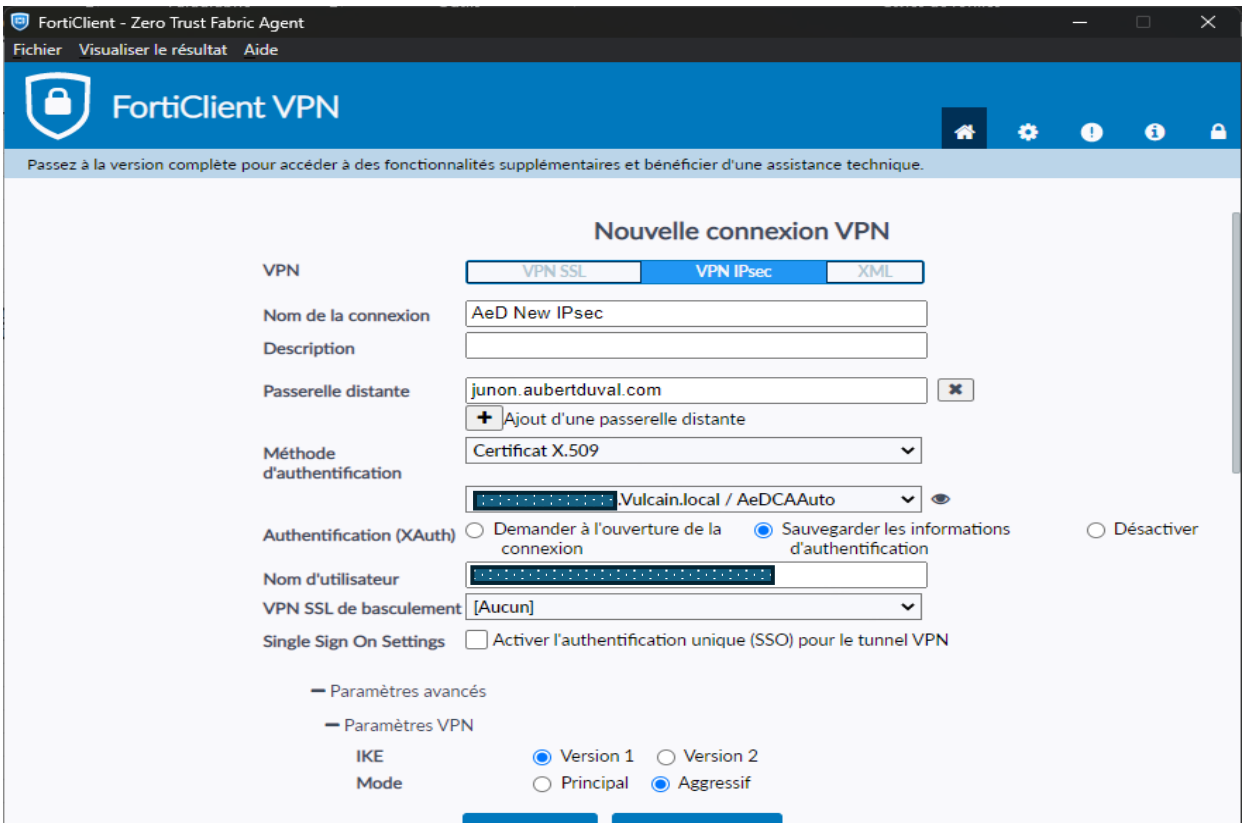

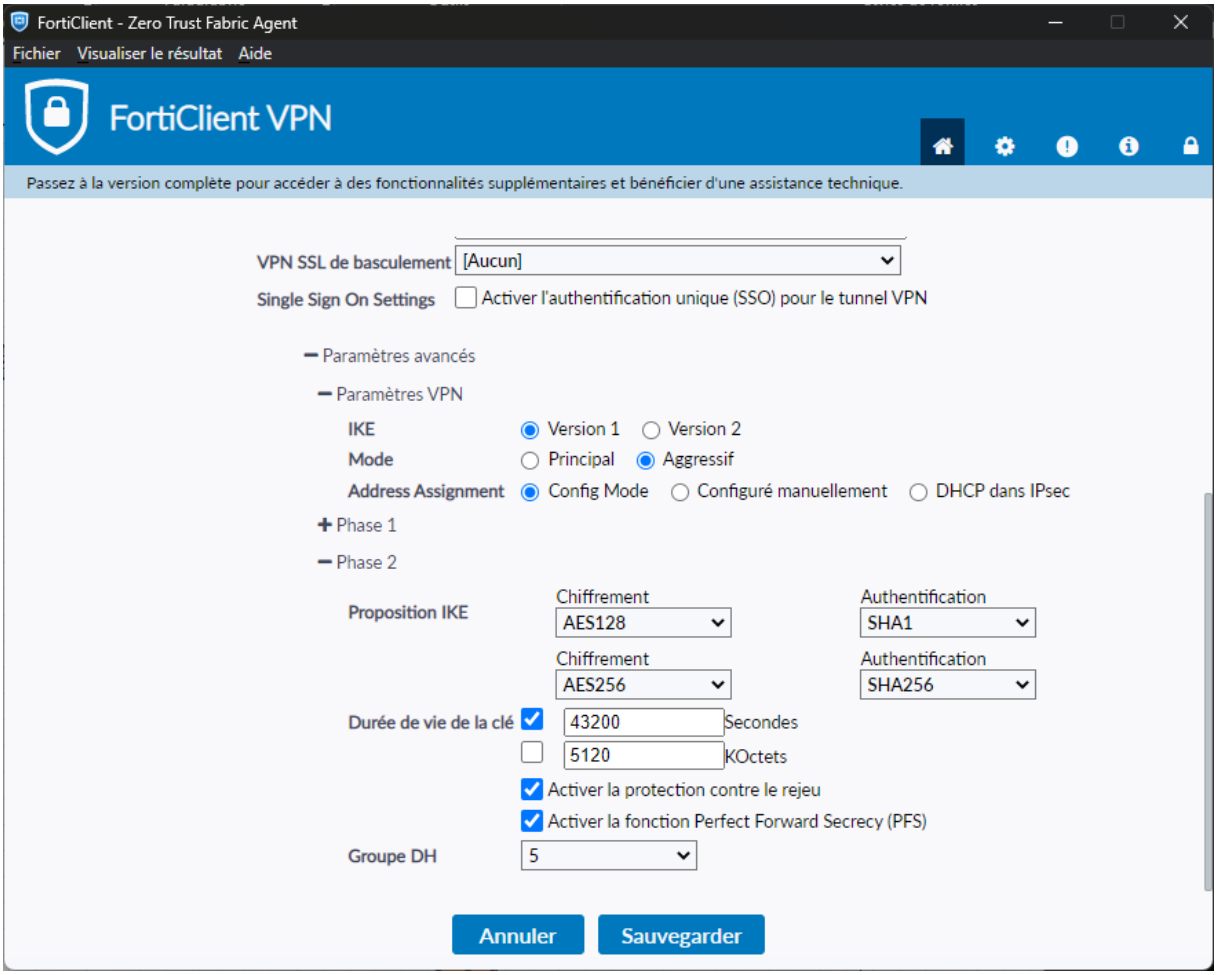
FortiClient - Zero Trust Fabric Agent
Fichier
Visualiser le résultat
Aide
FortiClient VPN
Passez à la version complète pour accéder à des fonctionnalités supplémentaires et bénéficier d'une assistance technique.
VPN SSL de basculement
[Aucun]
Single Sign On Settings
Activer l'authentification unique (SSO) pour le tunnel VPN
Paramètres avancés
Paramètres VPN
IKE
Version 1
Version 2
Mode
Principal
Aggressif
Address Assignment
Config Mode
Configuré manuellement
DHCP dans IPsec
Phase 1
Phase 2
Proposition IKE
Chiffrement
AES128
Authentification
SHA1
Chiffrement
AES256
Authentification
SHA256
Durée de vie de la clé
43200
Secondes
5120
KOctets
Activer la protection contre le rejeu
Activer la fonction Perfect Forward Secrecy (PFS)
Groupe DH
5
Annuler
Sauvegarder

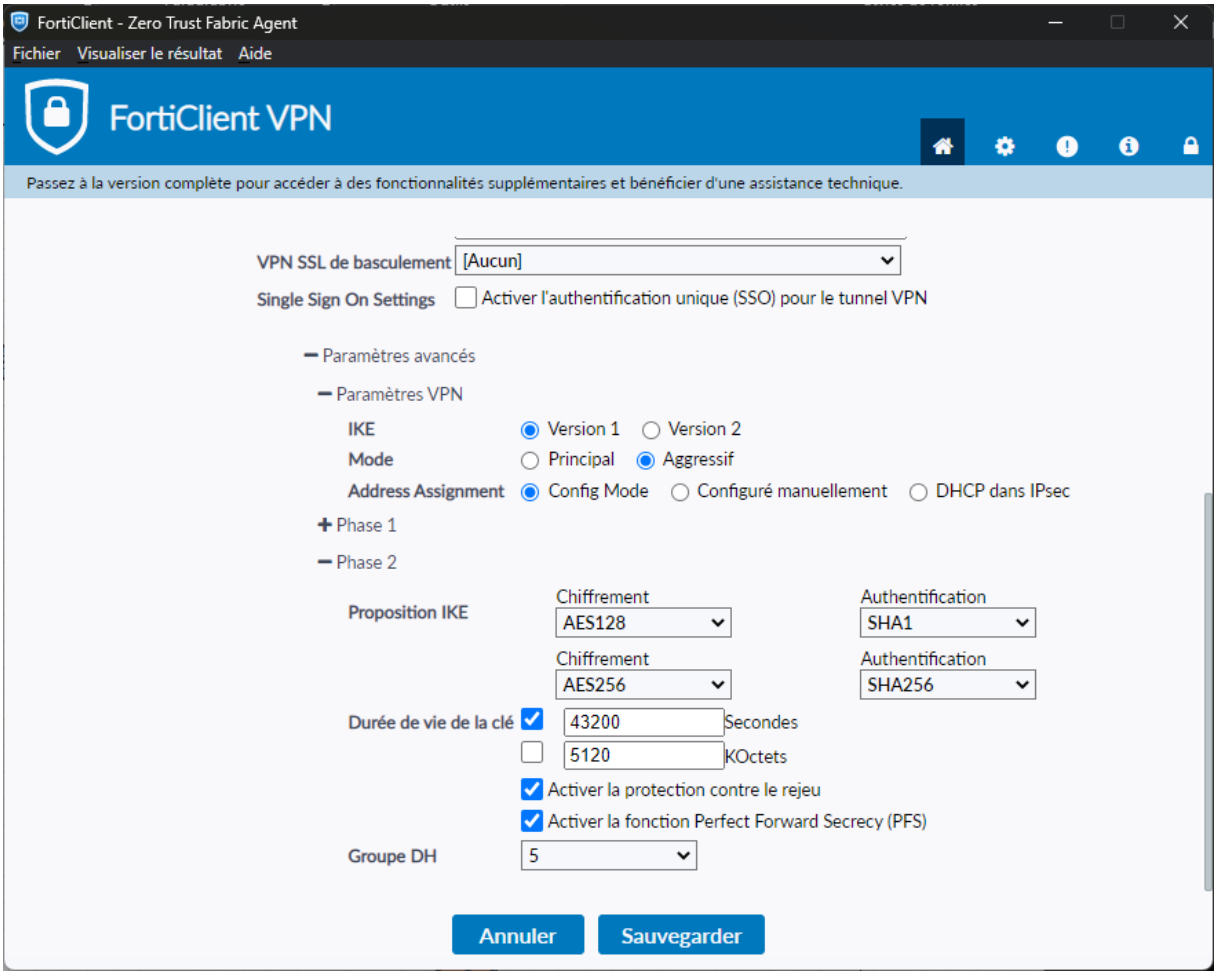
FortiClient - Zero Trust Fabric Agent
Fichier
Visualiser le résultat
Aide
FortiClient VPN
Passez à la version complète pour accéder à des fonctionnalités supplémentaires et bénéficier d'une assistance technique.
VPN SSL de basculement
[Aucun]
Single Sign On Settings
Activer l'authentification unique (SSO) pour le tunnel VPN
Paramètres avancés
Paramètres VPN
IKE
Version 1
Version 2
Mode
Principal
Aggressif
Address Assignment
Config Mode
Configuré manuellement
DHCP dans IPsec
Phase 1
Phase 2
Proposition IKE
Chiffrement
AES128
Authentification
SHA1
Chiffrement
AES256
Authentification
SHA256
Durée de vie de la clé
43200
Secondes
5120
KOctets
Activer la protection contre le rejeu
Activer la fonction Perfect Forward Secrecy (PFS)
Groupe DH
5
Annuler
Sauvegarder